

# VOTING JUST BECAME EASIER WITH E-POLL BOOKS

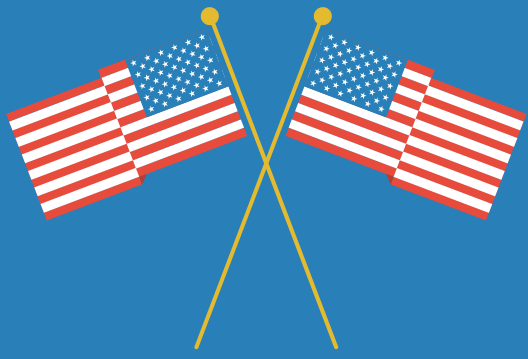

## ANY LINE, ANY TIME!

Find the shortest line! Election officials can now use electronic poll books to check in voters from any precinct assigned to a polling location.



## QUICK VOTER LOOK-UP

A voter's information can be found instantly by scanning their driver's license or state I.D.



## ELECTRONIC SIGNATURE

Voters will now sign an electronic touch pad rather than a paper poll book.



## CAST YOUR VOTE

Voters will be issued a paper ballot to be completed as normal.

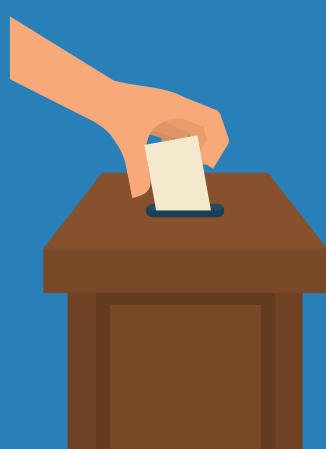

## EASY SCANNING

Find the shortest line to scan your voted ballot.



CUYAHOGA COUNTY  
BOARD OF ELECTIONS

2925 Euclid Avenue, Cleveland, Ohio 44115  
(216) 443-VOTE | [www.443vote.com](http://www.443vote.com)

VOTAR ACABA DE HACERSE MÁS FÁCIL CON LOS

# REGISTROS-E DE ELECTORES

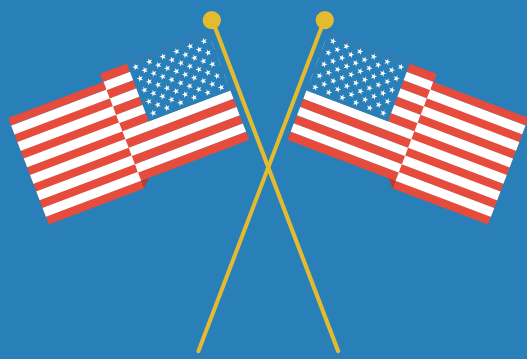

## ¡EN CUALQUIER FILA, EN CUALQUIER MOMENTO!

¡Encuentre la fila más corta! Los funcionarios electorales ahora pueden usar los registros electrónicos de electores para registrar a los electores de cualquier distrito electoral asignados a un lugar de votación.

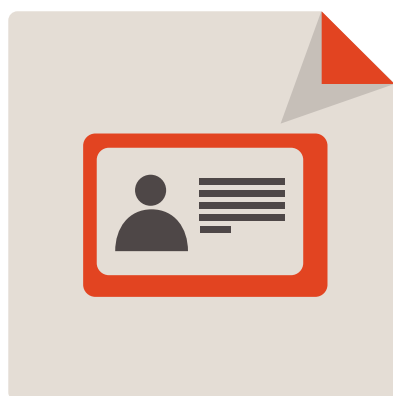

## BÚSQUEDA RÁPIDA DE ELECTORES

La información de un elector se puede encontrar al instante escaneando su licencia de manejar o su I.D. del estado.



## FIRMA ELECTRÓNICA

Los electores ahora firmarán en un panel táctil electrónico en vez de en un registro de electores de papel.



## EMITA SU VOTO

Los electores recibirán una papeleta de papel para completar según lo habitual.

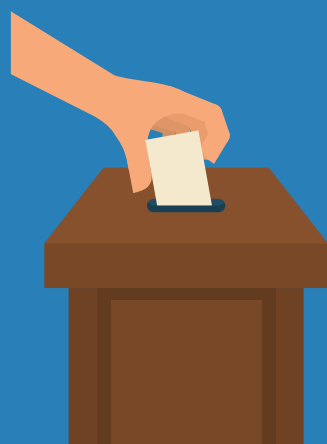

## ESCANEADO SENCILLO

Encuentre la fila más corta para escanear su papeleta votada

